

# FONDAZIONE "CECI"

Via G.P. Marinelli n. 3  
60021 Camerano (AN)  
Telefono: 071 730349  
Fax: 071 7303440

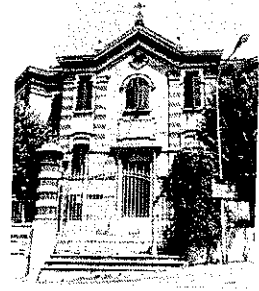

## DELIBERAZIONE DEL CONSIGLIO DI AMMINISTRAZIONE

N. 14 DEL 06 GIUGNO 2017

**OGGETTO: APPROVAZIONE COSTITUZIONE E RIPARTIZIONE FONDO DI PRODUTTIVITA' ANNO 2016.**

L'anno duemiladiciassette il giorno 6 del mese di Giugno, nella sala delle adunanze della Fondazione Ceci, regolarmente convocato, il Consiglio di Amministrazione si è radunato con la presenza dei signori

nr.	cognome e nome	Carica	presenti	assenti
1	PIERGIACOMI MASSIMO	Presidente	si	
2	SARACINI LUCA	Vice Presidente	si	
3	MASSETTI MARIA STELLA	Consigliere	si	
4	CARLONI VALENTINA	Consigliere	si	
5	PIERONI Don ALDO	Rapp. fam. Ceci	si	

Il Presidente, constatato che gli intervenuti sono in numero legale, dichiara aperta la riunione ed invita i convocati a deliberare sull'oggetto sopraindicato.

Il Presidente designa il Segretario, la Dott.ssa Nicoletta Focone, che partecipa alla seduta, quale segretario verbalizzante

### IL CONSIGLIO DI AMMINISTRAZIONE

**RICHIAMATA E VISTA LA DELIBERAZIONE** n. 16 del 1° giugno 2016 nella quale il precedente C.d.A. aveva deciso la costituzione del Fondo per le risorse decentrate per l'importo complessivo tra risorse stabili e variabili pari ad Euro 77.392,28 e con la possibilità di incrementare tale fondo con l'accordo migliorativo pari ad Euro 3.095,62 a condizione che nell'anno 2016 si fosse raggiunta una presenza media annuale di ospiti pari a 97 su 103;

**CONSIDERATO** tutto quanto emerso negli incontri di Delegazione Trattante e da ultimo in quello del 5 maggio 2017;

DELIBERAZIONE N. 14 DEL C.D.A. DEL 06/06/2017 Pagina 1 di 3

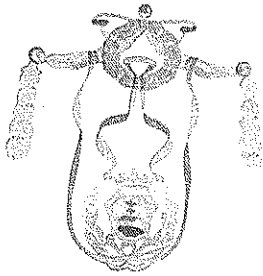

# FONDAZIONE "CECI"

Via G.P. Marinelli n. 3  
60021 Camerano (AN)  
Telefono: 071 730349  
Fax: 071 7303440

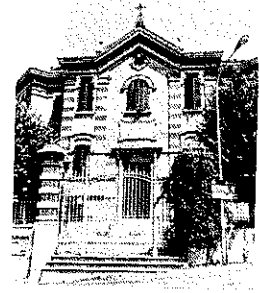

**PRESO ATTO CHE** la presenza media di ospiti nell'anno 2016 è risultata pari a 98,49 su 103 e che pertanto il Fondo per le risorse decentrate dell'anno 2016 complessivamente risulta pari all'importo di Euro 80.487,90, ovvero Euro 77.392,28 con l'aggiunta dell'accordo migliorativo pari ad Euro 3.095,62;

**DATO ATTO CHE** così come risulta dal verbale di Delegazione Trattante del 5 maggio 2017, che recepisce anche l'esito dei precedenti incontri dell'anno 2016, per quanto concerne le indennità per specifiche responsabilità, il restante 10% delle suddette indennità non ancora percepito dagli aventi diritto, verrà erogato in base alla presenza ovvero: nel caso in cui il/la dipendente sia assente per qualsiasi ragione per più di 30 giorni continuativi di calendario, l'indennità per specifiche responsabilità, corrisposta mensilmente in busta paga o nell'ambito della produttività annuale, verrà decurtata calcolando il periodo di assenza, su 365 giorni o 366 in caso di anno bisestile;

**CONSIDERATO CHE** in relazione all'erogazione del fondo di produttività 2016 viene riconfermata anche per l'anno 2016 la ripartizione con criteri oggettivi basati soprattutto sulla presenza in servizio, sempre come da verbale di Delegazione Trattante del 5 maggio 2017;

**ESAMINATO** il verbale della suddetta Delegazione Trattante e non avendo nulla da obiettare in merito;

**Ad** unanimità dei voti legalmente espressi

## DELIBERA

- 1) La premessa narrativa forma parte integrante e sostanziale del presente provvedimento e qui deve intendersi come materialmente trascritta ed approvata;
- 2) Di approvare il verbale di delegazione trattante del 5 maggio 2017 e conseguentemente la costituzione del fondo per le risorse decentrate per l'anno 2016 pari ad Euro 80.487,90 ed i criteri di ripartizione del suddetto fondo per l'anno 2016 così come deciso nel suindicato verbale di Delegazione Trattante;
- 1) Di prendere atto che l'importo totale da ripartire tra tutti i dipendenti della Fondazione "Ceci" per

DELIBERAZIONE N. 14 DEL C.D.A. DEL 06/06/2017 Pagina 2 di 3

FONDAZIONE "CECI" – RESIDENZA PROTETTA – CASA DI RIPOSO - OPERA PIA "CECI"  
Codice Fiscale: 80008890420 P. IVA: 01207590422  
Sito internet: <http://www.casariposoceci.it> –  
posta elettronica: [info@casariposoceci.it](mailto:info@casariposoceci.it) Pec : [info@pec.casariposoceci.it](mailto:info@pec.casariposoceci.it)

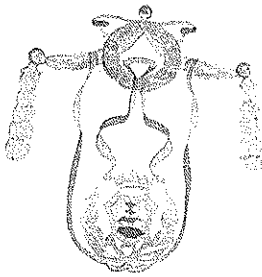

# FONDAZIONE "CECI"

Via G.P. Marinelli n. 3  
60021 Camerano (AN)  
Telefono: 071 730349  
Fax: 071 7303440

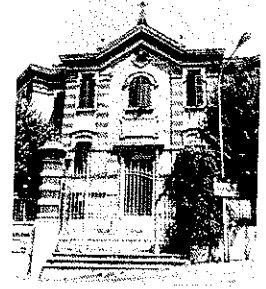

l'anno 2016 risulta pari ad Euro 15.860,34;

3) Di provvedere alla pubblicità della presente Deliberazione tramite pubblicazione sul sito internet della Fondazione "Ceci".

IL PRESIDENTE

Massimo Piergiacomi

IL SEGRETARIO VERBALIZZANTE

Nicoletta Focone

Si certifica che copia della presente deliberazione viene pubblicata sul sito internet della Fondazione "Ceci" ([www.casariposoceci.it](http://www.casariposoceci.it)) dal 16/06/2017 e per rimanervi in pubblicazione 15 giorni consecutivi.

Camerano, 16/06/2017

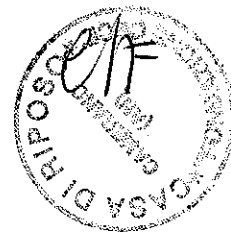



FONDO DI PRODUTTIVITA' 2016		IN EURO
	TOTALE FONDO RICALCOLATO ANNO 2015	<b>73.940,09</b>
	META' RISORSE VARIABILI NON EROGATE NELL'ANNO 2015	3.452,19
	ACCORDO MIGLIORATIVO PER COPERTURA POSTI SUPERIORE A 97 SU 103	3.095,62
	<b>TOTALE FONDO 2016</b>	<b>80.487,90</b>
A	PROGRESSIONI ORIZZONTALI € 28.174,90 + ALTRE INDENNITA' da liquidare €1.077,05	29.251,95
B	INDENNITA' DI COMPARTO	7.098,14
C	INDENNITA' DI TURNO, FESTIVA, RISCHIO, LAVORO STRAORDINARIO, MANEGGIO DENARO, INDENNITA' INDIVIDUALI + SALDO 10% € 569,67	26.778,02
E	L.E.D.	1.499,45
	<b>DA RIPARTIRE</b>	<b>15.860,34</b>

QUALIFICA FUNZIONALE	PROFILO PROFESSIONALE	PUNTI CLASSIFICA FINALE 1998 L.E.D. 4° Q.F.	L.E.D.ATTUALE	IMPORTO	TOTALE IN LIRE	TOTALE IN EURO	DA CONTEGGIO VESPRINI 2016	TOTALE IN EURO
6	INFERMIERA PROFESSIONALE		L.E.D.	L. 600.000	L. 650.000	335,70	L. 0	
4 LED	OPERATRICE SOCIO ASSISTENZIALE	10,35	L.E.D.	L. 536.000	L. 580.667	299,89	L. 580.667	299,89
4 LED	OPERATRICE SOCIO ASSISTENZIALE	8,81	L.E.D.	L. 536.000	L. 580.667	299,89	L. 580.667	299,89
4 LED	OPERATRICE SOCIO ASSISTENZIALE	5,7	L.E.D.	L. 536.000	L. 580.667	299,89	L. 580.667	299,89
4 LED	OPERATRICE SOCIO ASSISTENZIALE	4,3	L.E.D.	L. 536.000	L. 580.667	299,89	L. 580.667	299,89
4	OPERATRICE SOCIO ASSISTENZIALE	4,21	L.E.D.	L. 536.000	L. 580.667	299,89	L. 580.667	299,89
4	OPERATRICE SOCIO ASSISTENZIALE	3,92	L.E.D.	L. 536.000	L. 580.667	299,89	L. 580.667	299,89
4	OPERATRICE SOCIO ASSISTENZIALE	2,46						
4	OPERATRICE SOCIO ASSISTENZIALE	1,44						
				L. 3.280.000	L. 3.553.333	1.835,14	L. 2.903.335	1.499,45



# ASSENZE 2016

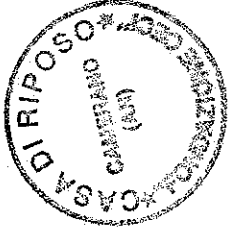

DIPENDENTE	L	MALATTIA GG.	PERMESSI GG. (Art.19+L.104)	ASPETTATIVA GG.	TOTALE ASSENZE	RIPOSI	TOTALE AL NETTO RIPOSI	RIENTRI IMPROVVISI	INDENNITA' INDIVIDUALI Da liquidare	NOTE
1 RAFFAELI ANTONELLA	C4	0	1		1	0	1	0	250,00	
2 ANDREANELLI MANUELA	C3	13	0		13	0	13	0	150,00	
3 ANGELETTI EMANUELA	D3	7	2		9	1	8	0	200,00	
4 MASULLO LUCIA	D3	0	30		30	0	30	0		
7 SERRANI LORETA	B7	0	0		0	0	0	0		P.I.C.
8 ALBA DANIELA	B7	15	3		18	0	18	0	177,05	I.
9 CIPOLLETTA LORENA	B7	8	2		10	2	8	0		
10 GIULIANI ANNA MARIA	B6	6	0		6	1	5	0		
11 PEPA LUCIA	B6	17	2		19	0	19	0		
12 TOMASSINI PAOLA	B6	50	1		51	4	47	0		
13 TOMASSONI NADIA	B6	0	0		0	0	0	0		
14 TORQUATI BERNARDINA	B6	4	39		43	0	43	0		
15 LI BERGOLIS GIUSEPPE	B5	0	0		0	0	0	0	350,00	
16 CANTORI FRANCESCA	B2	0	1		1	0	1	0	250,00	
17 SABBATINI STEFANIA	B2	0	2		2	0	2	0	300,00	
TOTALI		120,00	83,00	0,00	203,00	8,00	195,00	0,00	1.677,05	

N.	PERSONALE DI RUOLO IN DOTAZIONE ORGANICA AL 31/12/2015	CATEGORIA	PROFILLO PROFESSIONALE	PRESENZA DI GIORNI IN SERVIZIO IN GIORNI CONVENZIONALI	GIORNI DI ASSENZA DAL 01/01/2016 AL 31/12/2016	PUNTEGGIO PRESENZA (1)-(2) : 270	TEMPO PIENO/PART TIME	DECURTAZIONI PER PROVVEDIMENTI DA 01/01/2016 AL 31/12/2016	PARAMETRO QUALIFICA FUNZIONALE	PUNTEGGIO GLOBALE (9) x (4) - (6) x (8) : 31,50 : K	PREMIO DI INCENTIVAZIONE INDIVIDUALE	PARTECIPAZIONE AI CORSI DI FORMAZIONE/SEMINARI (1 lezione/giorno max)	RIENTRI IMPROVVISI	ALTRE INDENNITA'	SOSTITUZIONI DI SABATO PRESSO L'UFFICIO AMMINISTRATIVO	PREMIO DI INCENTIVAZIONE DA LIQUIDARE
(1)	(2)	(3)	(4)	(5)	(6)	(7)	(8)	(9)	(10)	(11)	(12)	(13)	(14)	(15)	(16)	(17)
1.	RAFFAELI ANTONELLA		CA ISTRUTTORE AMMINISTRATIVO	270		1,00	100,00%	0,00		0,07879188228	1.112,19	0,00				1.382,19
2.	ANDREANELLI EMANUELA		CA ISTRUTTORE TECNICO	270	13	0,96	100,00%	0,00	2,25	0,07927700277	1.052,23	0,00	250,00			1.302,23
3.	ANGELI EMANUELA		CA INFERMIERA PROFESSIONALE	270	6	0,97	93,33%	0,00	2,50	0,07105413541	1.002,22	0,00	150,00			1.152,22
4.	MASIELLO LUCIA		CA INFERMIERE PROFESSIONALE	270	30	0,99	100,00%	0,00	2,50	0,07910649349	1.102,48	0,00	200,00			1.302,48
5.	SERRANI LORETA		CA CUOCCA - RESP - HACCP	270	0	1,00	100,00%	0,00	2,00	0,07929785014	991,46	0,00	30,33			1.021,79
6.	ALBA DANIELA		CA OPERATRICE SOCIO ASSISTENZIALE	270	18	0,93	100,00%	0,00	2,00	0,06581108413	924,85	0,00	177,05			1.101,90
7.	CIPOLLETTA LORENA		CA OPERATRICE SOCIO ASSISTENZIALE	270	8	0,97	100,00%	0,00	2,00	0,06821468858	961,95	0,00	0,00			961,95
8.	GIULIANI ANNA MARIA		CA OPERATRICE SOCIO ASSISTENZIALE	270	5	0,98	100,00%	0,00	2,00	0,06895779291	972,99	0,00	0,00			972,99
9.	PEPA LUCIA		CA OPERATRICE SOCIO ASSISTENZIALE	270	19	0,83	100,00%	0,00	2,00	0,05590722819	921,15	0,00	0,00			921,15
10.	TOMASSINI PAOLA		CA OPERATRICE SOCIO ASSISTENZIALE	270	47	0,83	100,00%	0,00	2,00	0,05500606222	817,53	0,00	0,00			817,53
11.	TORQUATI BERNARDINA		CA OPERATRICE SOCIO ASSISTENZIALE	270	0	1,00	100,00%	0,00	2,00	0,07029759014	991,46	0,00	0,00			991,46
12.	LI BERTORI GIUSEPPE		CA OPERATRICE SOCIO ASSISTENZIALE	270	43	0,84	100,00%	0,00	2,00	0,05910204600	832,33	0,00	0,00			832,33
13.	LI BERTORI GIUSEPPE		CA OPERATRICE SOCIO ASSISTENZIALE	270	0	1,00	100,00%	0,00	2,00	0,07029759014	991,46	0,00	0,00			991,46
14.	CANTORI FRANCESCA		CA APPLICATO D'ORDINE	270	1	1,00	95,56%	0,00	2,00	0,03891280405	545,37	0,00	350,00			895,37
15.	SABBATINI STEFANIA		CA APPLICATO D'ORDINE	270	2	0,99	100,00%	0,00	2,00	0,06977589725	984,05	0,00	300,00			1.284,05
	TOTALI			185					31,50	1,00	14.213,62	0,00	1.546,72			15.860,34
									K =	0,061539258635516	DETERMINAZIONE K					post. individuale
										0,3003975988552						1.846,72
																CONTRIBUTI CREDITI
																3.774,76
																542,42
																TOTALE
																4.317,19

