

# FONDAZIONE "CECI"

Via G.P. Marinelli n. 3  
60021 Camerano (AN)  
Telefono: 071 730349  
Fax: 071 7303440



## DELIBERAZIONE DEL CONSIGLIO DI AMMINISTRAZIONE N. 19 DEL 07 MAGGIO 2019

### OGGETTO: RATIFICA RIPARTIZIONE ED EROGAZIONE FONDO DI PRODUTTIVITA' ANNO 2018

L'anno duemiladiciannove il giorno 7 del mese di Maggio, nella sala delle adunanze della Fondazione Ceci, regolarmente convocato, il Consiglio di Amministrazione si è radunato con la presenza dei signori

nr.	cognome e nome	Carica	presenti	assenti
1	PIERGIACOMI MASSIMO	Presidente	si	
2	SARACINI LUCA	Vice Presidente	si	
3	MASSETTI MARIA STELLA	Consigliere	si	
4	CARLONI VALENTINA	Consigliere	si	
5	PIERONI Don ALDO	Rapp. fam. Ceci		si

Il Presidente, constatato che gli intervenuti sono in numero legale, dichiara aperta la riunione ed invita i convocati a deliberare sull'oggetto sopraindicato.

Il Presidente designa il Segretario dell'Ente, Dott.ssa Nicoletta Focone, che partecipa alla seduta, quale segretario verbalizzante.

### IL CONSIGLIO DI AMMINISTRAZIONE

**RICHIAMATA E VISTA** la Deliberazione n. 19 del 25 giugno 2018 con la quale veniva deciso:

- il passaggio orizzontale alla classe immediatamente superiore del personale di ruolo della Fondazione Ceci inquadrato nel livello B alla data del 01/01/2018 (quindi fino al raggiungimento della classe B7);
- il totale incremento per P.E.O. annuo ammontante ad € 5.711,69;

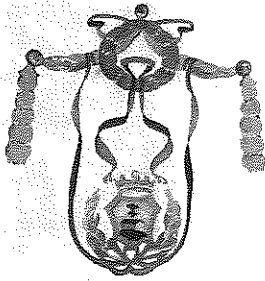

# FONDAZIONE "CECI"

Via G.P. Marinelli n. 3  
60021 Camerano (AN)  
Telefono: 071 730349  
Fax: 071 7303440



- di autorizzare il Presidente a procedere ad incontrare la Delegazione Trattante composta dalle OO.SS CISL, CGIL e UIL dalle R.S.U. dei lavoratori in carica per la definizione dell'importo del Fondo di Produttività del 2018 considerando i recenti pensionamenti a partire dal mese di giugno 2017 e l'ammontare dell'incremento P.E.O.;

**RICHIAMATA E VISTA** la Deliberazione n. 19 del 25 giugno 2018 ed il relativo accordo sindacale;

**RICHIAMATO E VISTO** il prospetto generale relativo al Fondo per le risorse decentrate ovvero al Fondo di produttività dell'anno 2018;

**RITENUTO** pertanto opportuno ratificare la ripartizione e l'erogazione del fondo di produttività, liquidata con i cedolini di marzo 2019, così come da prospetti allegati;

Ad unanimità di voti legalmente espressi

## DELIBERA

- 1) La premessa narrativa forma parte integrante e sostanziale del presente provvedimento e qui deve intendersi come materialmente trascritta ed approvata;
- 2) Di ratificare la ripartizione e l'erogazione del Fondo di produttività dell'anno 2018, in virtù della Deliberazione n. 19 del 25 giugno 2018 e dell'accordo sindacale sopra menzionato, come da prospetti allegati;
- 3) Di prendere atto pertanto che la produttività dell'anno 2018 è stata liquidata con i cedolini del mese di marzo 2019;
- 4) Di incaricare il Segretario Dr.ssa Nicoletta Focone, al fine di provvedere alla pubblicità della presente Deliberazione tramite pubblicazione sul sito internet della Fondazione "Ceci".

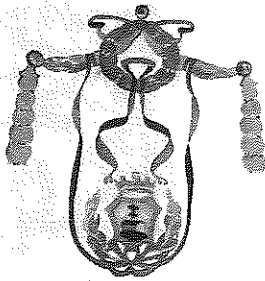

# FONDAZIONE "CECI"

Via G.P. Marinelli n. 3  
60021 Camerano (AN)  
Telefono: 071 730349  
Fax: 071 7303440

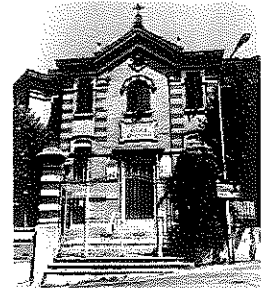

IL PRESIDENTE

Massimo Piergiacomi

IL SEGRETARIO VERBALIZZANTE

Nicoletta Focone

Si certifica che copia della presente deliberazione viene pubblicata sul sito internet della Fondazione "Ceci" ([www.casariposoceci.it](http://www.casariposoceci.it)) dal 23-05-19 e per rimanervi in pubblicazione 15 giorni consecutivi.

Camerano, 23/05/2019

FONDO DI PRODUTTIVITA' 2018		IN EURO
	FONDO 1999	55.181,01
	+ 0,52% DAL 01/01/2000 DEL MONTE SALARI 1997	1.794,77
	+ 1,50% DAL 01/01/2000 DEL MONTE SALARI 1999	8.455,08
	+ 1,60% DAL 01/01/2001 DEL MONTE SALARI 1999	9.018,75
	+ 0,62% DAL 01/01/2003 DEL MONTE SALARI 2001	3.102,53
	+ 0,50% DAL 01/01/2003 DEL MONTE SALARI 2001	2.502,04
	+ 0,50% DAL 01/01/2006 DEL MONTE SALARI 2003	2.762,59
	+ 0,60% DAL 01/01/2008 DEL MONTE SALARI 2005	3.012,55
	+ 1,00% DAL 1/1/2009 DEL MONTE SALARI 2007 EX FINANZIARIE SUL CONTENIMENTO DELLA SPESA DEL PERSONALE ED EX ART. 4 CCNL 31/7/2009 UNA TANTUM SOLO PER IL 2009	4.623,71
	+ 1,00% DAL 1/1/2009 DEL MONTE SALARI 2007 EX FINANZIARIE SUL CONTENIMENTO DELLA SPESA DEL PERSONALE ED EX ART. 4 CCNL 31/7/2009 UNA TANTUM SOLO PER IL 2009	-4.623,71
	<b>TOTALE</b>	<b>85.829,32</b>
	<b>TOTALE PROROGATO E DEFALCATO (77.035,71/16*14)</b>	<b>67.406,25</b>
	<b>INCREMENTO 2.000,00 EURO PER 102 OSPITI+ 1.000,00 PER UFFICI</b>	<b>3.000,00</b>
		<b>70.406,25</b>
A	PROGRESSIONI ORIZZONTALI € 29.187,5	29.187,05
B	INDENNITA' DI COMPARTO	6.244,22
C	INDENNITA' DI TURNO, FESTIVA, RISCHIO, LAVORO STRAORDINARIO, MANEGGIO DENARO (€ 12.625,07), INDENNITA' INDIVIDUALI LIQUIDATE	16.562,57
E	L.E.D.	899,67
	DA LIQUIDARE	<b>17.512,74</b>

N.	PERSONALE DI RUOLO, IN DOTAZIONE ORGANICA, AVENTE IL L.E.D.	QUALIFICA FUNZIONALE	PROFILO PROFESSIONALE	PUNTI CLASSIFICA FINALE 1998 L.E.D. 4° Q.F.	L.E.D. ATTUALE	IMPORTO	TOTALE IN LIRE	TOTALE IN EURO	DA CONTEGGIO VESPRINI 2016	TOTALE IN EURO
1	ANGELETTI EMANUELA part time 75%	6	INFERMERA PROFESSIONALE		L.E.D.	L. 600.000	L. 650.000	335,70	L. 0	
2	PEPA LUCIA	4 LED	OPERATRICE SOCIO ASSISTENZIALE	10,35	L.E.D.	L. 536.000	L. 580.667	299,89	L. 580.667	299,89
5	GIULIANI ANNA MARIA	4 LED	OPERATRICE SOCIO ASSISTENZIALE	4,3	L.E.D.	L. 536.000	L. 580.667	299,89	L. 580.667	299,89
7	TOMASSINI PAOLA	4 LED	OPERATRICE SOCIO ASSISTENZIALE	4,21	L.E.D.	L. 536.000	L. 580.667	299,89	L. 580.667	299,89
8	TORQUATI BERNARDINA	4	OPERATRICE SOCIO ASSISTENZIALE	3,92						
9	TOMASSONI NADIA	4	OPERATRICE SOCIO ASSISTENZIALE	2,46						
10	SERRANI LORETA	4	OPERATRICE SOCIO ASSISTENZIALE	1,44						
TOTALE						L. 2.208.000	L. 2.392.000	1.235,36	L. 1.742.001	899,67

## ASSENZE 2018

DIPENDENTE	L	MALATTIA GG.	PERMESSI GG. (Art.19+L.104)	ASPETTATIVA GG.	TOTALE ASSENZE	RIPOSI	TOTALE AL NETTO RIPOSI	RIENTRI IMPROVVISI	SABATO UFFICIO	INDENNITA' INDIVIDUALI Da liquidare
1 RAFFAELI ANTONELLA	C4	0	3		3	0	3	0		1.187,50
2 ANDREANELLI MANUELA	C3	4	0		4	0	4	0		712,50
3 ANGELETTI EMANUELA	D3	5	1		6	0	6	0		950,00
4 MASULLO LUCIA	D3	0	7		7	0	7	0		712,50
7 SERRANI LORETA	B7	6	2		8	1	7	0		267,95
9 CIPOLETTA LORENA	B7	0	0		0	0	0	0		
10 GIULIANI ANNA MARIA	B7	0	3		3	0	3	0		
11 PEPA LUCIA	B7	4	1		5	0	5	0		
12 TOMASSINI PAOLA	B7	17	1		18	5	13	0		
13 TOMASSONI NADIA	B7	0	1		1	0	1	0		
14 TORQUATI BERNARDINA	B7	0	34		34	0	34	0		
15 LI BERGOLIS GIUSEPPE	B6	0	0		0	0	0	0		350,00
16 CANTORI FRANCESCA	B3	3	9		12	0	12	0		250,00
17 SABBATINI STEFANIA	B3	0	6		6	0	6	0		300,00
TOTALI		39,00	68,00	0,00	107,00	6,00	101,00	0,00	0,00	4.730,45

N.	PERSONALE DI RUOLO IN DOTAZIONE ORGANICA AL 01/01/2018	CATEGORIA	PROFILO PROFESSIONALE	PRESENZA DI SERVIZIO IN GIORNI CONVENZIONALI	GIORNI DI ASSENZA DAL 01/01/2018 AL 31/12/2018	PUNTEGGIO PRESENZA	TEMPO PIENO/PART TIME	DECURTAZIONI PER PROVVEDIMENTI DISCIPLINARI DAL 01/01/2018 AL 31/12/2018	PARAMETRO QUALIFICA FUNZIONALE	PUNTEGGIO GLOBALE	PREMIO DI INCENTIVAZIONE ULTERIORE PER UFFICI
				(1)	(2)	(3)	(4)	(5)	(6)	(7)	(10)
						((1)-(2)) : 270				(3) x ((4) - (5)) x ((6) : 8,50) : K	€ 1.000
1	RAFFAELI ANTONELLA	C4	ISTRUTTORE AMMINISTRATIVO	270	3	0,99	100,00%	0,00	2,25	0,298295937	298,30
2	ANDREANELLI MANUELA	C3	ISTRUTTORE TECNICO	270	4	0,99	100,00%	0,00	2,25	0,297178724	297,18
3	ANGELETTI EMANUELA part time 30/36	D3	INFERMIERA PROFESSIONALE	0		0,00	83,33%	0,00	0,00	0,000000000	0,00
4	MASULLO LUCIA	D3	INFERMIERE PROFESSIONALE	0		0,00	100,00%	0,00	0,00	0,000000000	0,00
5	SERRANI LORETA	B7	CUOCA - RESP. HACCP	0		0,00	100,00%	0,00	0,00	0,000000000	0,00
7	CIPOLLETTA LORENA fino al 31/01/2018	B7	OPERATRICE SOCIO ASSISTENZIALE	0,0	0	0,00	100,00%	0,00	0,00	0,000000000	0,00
8	GIULIANI ANNA MARIA	B7	OPERATRICE SOCIO ASSISTENZIALE	0		0,00	100,00%	0,00	0,00	0,000000000	0,00
9	PEPA LUCIA	B7	OPERATRICE SOCIO ASSISTENZIALE	0		0,00	100,00%	0,00	0,00	0,000000000	0,00
10	TOMASSINI PAOLA	B7	OPERATRICE SOCIO ASSISTENZIALE	0		0,00	100,00%	0,00	0,00	0,000000000	0,00
11	TOMASSONI NADIA	B7	OPERATRICE SOCIO ASSISTENZIALE	0		0,00	100,00%	0,00	0,00	0,000000000	0,00
12	TORQUATI BERNARDINA	B7	OPERATRICE SOCIO ASSISTENZIALE	0		0,00	100,00%	0,00	0,00	0,000000000	0,00
13	LI BERGOLIS GIUSEPPE	B6	OPERAIO SPECIALIZZATO	0		0,00	100,00%	0,00	0,00	0,000000000	0,00
14	CANTORI FRANCESCA part time 20/36	B3	APPLICATO D'ORDINE	270	12	0,96	55,56%	0,00	2,00	0,142352631	142,35
15	SABBATINI STEFANIA	B3	APPLICATO D'ORDINE	270	6	0,98	100,00%	0,00	2,00	0,262172709	262,17
	TOTALI				25				8,50	1,000000000	1.000,00
										K =	
										0,87753594771240	
										0,8775359477124	

