

# FONDAZIONE "CECI"

Via G.P. Marinelli n. 3  
60021 Camerano (AN)  
Telefono: 071 730349  
Fax: 071 2825013

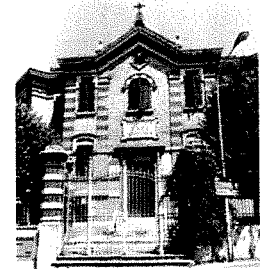

## DELIBERAZIONE DEL CONSIGLIO DI AMMINISTRAZIONE

### N. 17 DEL 24 LUGLIO 2020

#### OGGETTO: RATIFICA RIPARTIZIONE ED EROGAZIONE FONDO DI PRODUTTIVITA' ANNO 2019

L'anno duemilaventi il giorno 24 del mese di Luglio, presso gli Uffici Amministrativi della Fondazione e nella modalità della videoconferenza così come previsto dall'art.73 comma 4 del Decreto Legge 17 marzo 2020 n. 18, convertito con modificazioni dalla L. 24 aprile 2020, n. 27, regolarmente convocato, il Consiglio di Amministrazione si è riunito con la presenza dei signori

nr.	cognome e nome	Carica	presenti	assenti
1	PIERGIACOMI MASSIMO	Presidente	si	
2	SARACINI LUCA	Vice Presidente	si	
3	MASSETTI MARIA STELLA	Consigliere	si	
4	CARLONI VALENTINA	Consigliere	si	
5	PIERONI Don ALDO	Rapp. fam. Ceci	si	

Il Presidente, constatato che gli intervenuti sono in numero legale, dichiara aperta la riunione ed invita i convocati a deliberare sull'oggetto sopraindicato.

Il Presidente designa il Segretario dell'Ente, Dott.ssa Nicoletta Focone, che partecipa alla seduta, quale segretario verbalizzante.

### IL CONSIGLIO DI AMMINISTRAZIONE

**RICHIAMATA E VISTA** la Deliberazione n. 51 del 11/12/2019 ed il relativo accordo sindacale del 21/10/2019;

**RICHIAMATO E VISTO** il prospetto generale relativo al Fondo per le risorse decentrate ovvero al Fondo di produttività dell'anno 2019;

**RITENUTO** pertanto opportuno ratificare la ripartizione e l'erogazione del fondo di produttività,

DELIBERAZIONE DEL C.D.A. N. 17 DEL 24 07 2020 Pagina 1 di 2

FONDAZIONE "CECI" – RESIDENZA PROTETTA – CASA DI RIPOSO - OPERA PIA "CECI"

Codice Fiscale: 80008890420 P. IVA: 01207580422

Sito internet: <http://www.casariposoceci.it> –

posta elettronica: [info@casariposoceci.it](mailto:info@casariposoceci.it) Pec : [info@pec.casariposoceci.it](mailto:info@pec.casariposoceci.it)

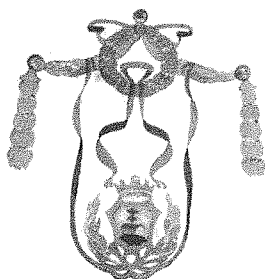

# FONDAZIONE "CECI"

Via G.P. Marinelli n. 3  
60021 Camerano (AN)  
Telefono: 071 730349  
Fax: 071 2825013



liquidata con i cedolini di giugno 2020, così come da prospetti allegati;

Ad unanimità di voti legalmente espressi

## DELIBERA

- 1) La premessa narrativa forma parte integrante e sostanziale del presente provvedimento e qui deve intendersi come materialmente trascritta ed approvata;
- 2) Di ratificare la ripartizione e l'erogazione del Fondo di produttività dell'anno 2019, in virtù della Deliberazione n. 51 del 11 dicembre 2019 e dell'accordo sindacale sopra menzionato, come da prospetti allegati;
- 3) Di prendere atto pertanto che la produttività dell'anno 2019 è stata liquidata con i cedolini del mese di giugno 2020;
- 4) Di incaricare il Segretario Dr.ssa Nicoletta Focone al fine di provvedere alla pubblicità della presente Deliberazione tramite pubblicazione sul sito internet della Fondazione "Ceci".

IL PRESIDENTE

Massimo Piergiacomi

IL SEGRETARIO VERBALIZZANTE

Nicoletta Focone

Si certifica che copia della presente deliberazione viene pubblicata sul sito internet della Fondazione "Ceci" ([www.casariposoceci.it](http://www.casariposoceci.it)) dal 06/08/2020 e per rimanervi in pubblicazione 15 giorni consecutivi.

Camerano,



FONDO DI PRODUTTIVITA' 2019		IN EURO
	FONDO 1999	55.181,01
	+ 0,52% DAL 01/01/2000 DEL MONTE SALARI 1997	1.794,77
	+ 1,50% DAL 01/01/2000 DEL MONTE SALARI 1999	8.455,08
	+ 1,60% DAL 01/01/2001 DEL MONTE SALARI 1999	9.018,75
	+ 0,62% DAL 01/01/2003 DEL MONTE SALARI 2001	3.102,53
	+ 0,50% DAL 01/01/2003 DEL MONTE SALARI 2001	2.502,04
	+ 0,50% DAL 01/01/2006 DEL MONTE SALARI 2003	2.762,59
	+ 0,60% DAL 01/01/2008 DEL MONTE SALARI 2005	3.012,55
	+ 1,00% DAL 1/1/2009 DEL MONTE SALARI 2007 EX FINANZIARIE SUL CONTENIMENTO DELLA SPESA DEL PERSONALE ED EX ART. 4 CCNL 31/7/2009 UNA TANTUM SOLO PER IL 2009	4.623,71
	+ 1,00% DAL 1/1/2009 DEL MONTE SALARI 2007 EX FINANZIARIE SUL CONTENIMENTO DELLA SPESA DEL PERSONALE ED EX ART. 4 CCNL 31/7/2009 UNA TANTUM SOLO PER IL 2009	-4.623,71
	TOTALE	85.829,32
	TOTALE PROROGATO E DEFALCATO (77.035,71/16*14)	71.006,33
		0,00
		71.006,33
A	PROGRESSIONI ORIZZONTALI € 26.974,49 + € 1.617,83	28.592,32
B	INDENNITA' DI COMPARTO	5.888,42
C	INDENNITA' DI TURNO, FESTIVA, RISCHIO, LAVORO STRAORDINARIO, MANEGGIO DENARO, (x € 10.014,61) + INDENNITA' INDIVIDUALI LIQUIDATE (x € 6.478,87) + INDENNITA' INDIVIDUALI DA LIQUIDARE (x € 2.175,10)	16.493,48
E	L.E.D.	899,67
	DA RIPARTIRE	19.132,44



QUALIFICA FUNZIONALE	PROFILO PROFESSIONALE	PUNTI CLASSIFICA FINALE 1998 L.E.D. 4° Q.F.	L.E.D. ATTUALE	IMPORTO	TOTALE IN LIRE	TOTALE IN EURO	DA CONTEGGIO VESPRINI 2016	TOTALE IN EURO
6	INFERMIERA PROFESSIONALE		L.E.D.	L. 600.000	L. 650.000	335,70	L. 0	
4 LED	OPERATRICE SOCIO ASSISTENZIALE	10,35	L.E.D.	L. 536.000	L. 580.667	299,89	L. 580.667	299,89
4 LED	OPERATRICE SOCIO ASSISTENZIALE	4,3	L.E.D.	L. 536.000	L. 580.667	299,89	L. 580.667	299,89
4 LED	OPERATRICE SOCIO ASSISTENZIALE	4,21	L.E.D.	L. 536.000	L. 580.667	299,89	L. 580.667	299,89
4	OPERATRICE SOCIO ASSISTENZIALE	3,92						
4	OPERATRICE SOCIO ASSISTENZIALE	2,46						
4	OPERATRICE SOCIO ASSISTENZIALE	1,44						
				L. 2.208.000	L. 2.392.000	1.235,36	L. 1.742.001	899,67

Stump

# ASSENZE 2019

DIPENDENTE	L	MALATTIA gg.	PERMESSI gg. (Art.19+L.104)	ASPETTATIVA gg.	TOTALE ASSENZE	RIPOSI	TOTALE AL NETTO RIPOSI	RIENTRI IMPROVVISI	SABATO UFFICIO	INDENNITA' INDIVIDUALI Da liquidare
RAFFAELI ANTONELLA	C5	0	0		0	0	0	0		625,00
ANDREANELLI MANUELA	C4	0	2		2	0	2	0		375,00
ANGELETTI EMANUELA	D3	2	3		5	0	5	0		500,00
MASULLO LUCIA	D3	0	6		6	0	6	0		375,00
SERRANI LORETA	B7	0	3		3	0	3	0		75,10
GILLIANI ANNA MARIA	B7	6	1		7	1	6	0		
PEPA LUCIA	B7	23	3		26	0	26	0		
TOMASSINI PAOLA	B7	30	3		33	2	31	0		
TOMASSONI NADIA	B7	37	0		37	10	27	0		
TORQUATI BERNARDINA	B7	0	6		6	0	6	0		
LI BERGOLIS GIUSEPPE	B6	0	0		0	0	0	0		87,50
CANTORI FRANCESCA	B3	0	11		11	0	11	0		62,50
SABBATINI STEFANIA	B3	0	0		0	0	0	0		75,00
TOTALI		98,00	38,00	0,00	136,00	13,00	123,00	0,00	0,00	2.175,10



CATEGORIA	PROFilo PROFESSIONALE	PRESENZA DI SPEDIZIONE GIORNALE CONVENZIONALI	GIORNI DI ASSUNZIONE DA 01/01/2019 AL 31/12/2019	PUNTEGGIO DA PRESENZA	TEMPO PIENO/PIU' TEMPO	DECURTAZIONI PROVVEDIMENTI DISCIPLINARI DAL 01/01/2019 AL 31/12/2019	PARAMETRO DIMENSIONALE	PUNTEGGIO GLOBALE	PREMIO DI INCENTIVAZIONE INDIVIDUALE	PARTICIPAZIONE AI CORSI DI FORMAZIONE/SEMINARI	PREMIO DI INCENTIVAZIONE ULTERIORE PER UFFICI	ALTRE INDEMNITA'	SOSTITUIZIONI DI SABATO PRESSO AMMINISTRATIVO	PREMIO DI INCENTIVAZIONE	INDEMNITA' INDIVIDUALI LIQUIDATE FINO A OTTOBRE 2019	INDEMNITA' ANNUALI + SALDO INDEMNITA' MENSILI	TOTALE PREMI PER L'ANNO 2019
PERSONALE DI RUOLO IN DOTAZIONE ORGANICA AL 01/01/2019																	
1	INFERMIERE AMMINISTRATIVO	270	0	1,00	100,00%	0,00	2,25	0,09521401147	1614,58	0,00	0,00	0,00	0,00	1814,58	0,00	0,00	2.239,58
2	ISTRUTTORE TECNICO	270	2	0,99	100,00%	0,00	2,25	0,0945097257	1.602,82	0,00	0,00	0,00	0,00	1.602,82	0,00	0,00	1.977,82
3	INFERMIERA PROFESSIONALE	270	5	0,98	83,33%	0,00	2,50	0,0865255001	1.467,23	0,00	0,00	0,00	0,00	1.467,23	0,00	0,00	1.987,23
4	INFERMIERE PROFESSIONALE	270	6	0,98	100,00%	0,00	2,50	0,0840648464	1.419,23	0,00	0,00	0,00	0,00	1.419,23	0,00	0,00	1.739,11
5	MACELLINO	270	3	0,98	100,00%	0,00	2,00	0,0827638960	1.403,29	0,00	0,00	0,00	0,00	1.403,29	0,00	0,00	1.484,33
6	OPERATRICE SOCIO ASSISTENZIALE	270	26	0,90	100,00%	0,00	2,00	0,0764848735	1.298,58	0,00	0,00	0,00	0,00	1.298,58	0,00	0,00	1.403,29
7	OPERATRICE SOCIO ASSISTENZIALE	270	26	0,90	100,00%	0,00	2,00	0,0748172646	1.270,40	0,00	0,00	0,00	0,00	1.270,40	0,00	0,00	1.298,58
8	OPERATRICE SOCIO ASSISTENZIALE	270	31	0,89	100,00%	0,00	2,00	0,0719172117	1.201,86	0,00	0,00	0,00	0,00	1.201,86	0,00	0,00	1.298,58
9	OPERATRICE SOCIO ASSISTENZIALE	270	27	0,80	100,00%	0,00	2,00	0,0591815475	707,99	0,00	0,00	0,00	0,00	707,99	0,00	0,00	1.201,86
10	OPERATRICE SOCIO ASSISTENZIALE	270	27	0,14	100,00%	0,00	2,00	0,0346366797	435,18	0,00	0,00	0,00	0,00	435,18	0,00	0,00	1.201,86
11	OPERAI SPECIALIZZATI	270	11	0,98	95,83%	0,00	2,00	0,0410444499	832,18	0,00	0,00	0,00	0,00	832,18	0,00	0,00	1.201,86
12	OPERAI SPECIALIZZATI	270	11	0,98	95,83%	0,00	2,00	0,0410444499	832,18	0,00	0,00	0,00	0,00	832,18	0,00	0,00	1.201,86
13	OPERAI SPECIALIZZATI	270	0	1,00	100,00%	0,00	2,00	0,0410444499	832,18	0,00	0,00	0,00	0,00	832,18	0,00	0,00	1.201,86
14	OPERAI SPECIALIZZATI	270	0	1,00	100,00%	0,00	2,00	0,0410444499	832,18	0,00	0,00	0,00	0,00	832,18	0,00	0,00	1.201,86
15	OPERAI SPECIALIZZATI	270	0	1,00	100,00%	0,00	2,00	0,0410444499	832,18	0,00	0,00	0,00	0,00	832,18	0,00	0,00	1.201,86
TOTALI			133				27,50	0,0995996119	16.957,34	0,00	0,00	0,00	0,00	16.957,34	0,00	0,00	19.132,44
								0,001049999999999999	DETERMINAZIONE K					16.957,34			
								0,801049999999999999				19.132,44		4.653,52			
														648,55			
														24.588,44			

Handwritten signature or initials.