



FONDAZIONE "CECI"

Via G. P. Marinelli n. 3
60021 Camerano (AN)
Telefono: 071 730349
Fax: 071 2825013



EDIFICIO DI CIVILE ABITAZIONE SITO IN VIA GUASTO N. 49 CAMERANO (AN)

Descrizione:

Edificio di civile abitazione costruito agli inizi del novecento, ubicato in pieno centro storico del paese di Camerano, con servizi ed infrastrutture nell'arco di quattrocento, cinquecento metri.

Si compone di un piano primo e di un piano secondo con locali di sgombero al piano terra e giardino.

Dispone di due ingressi indipendenti.



Dati tecnici:

Superficie Mq. 282,00 così ripartita:

Piano Terra – Negozio: Mq. 24,00

Piano terra – Sgombero +cantina + tettoia:
Mq. 83,00

Piano primo e secondo – Abitazione:
Mq. 86,00 + 55,00

Piano secondo – Soffitta Hm= 1,50 ml
Mq. 34,00



Identificazione catastale:

L'immobile è censito al catasto urbano del Comune di Camerano (An), mappali:

Foglio 12 particella 135 Sub 4
Cat. A/3 , Classe 2 Consistenza vani 10

Foglio 12 particella 135 Sub 1
Cat. C/1 Classe 2 Consistenza 20 mq

Foglio 12 particella 2148
Cat. F01 Consistenza 4 mq



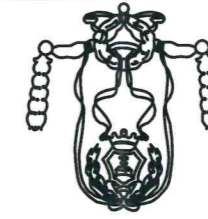

Fondazione Ceci

Via Marinelli n. 3 Camerano (AN)
Tel. 071/730349 Fax. 071/2825013
e-mail info@pec.casariposoceci.it

ABITAZIONE SITA A CAMERANO (AN) IN VIA GUASTO N. 49

Estratto di mappa

Data
Giugno 2021
Scala
1:1000

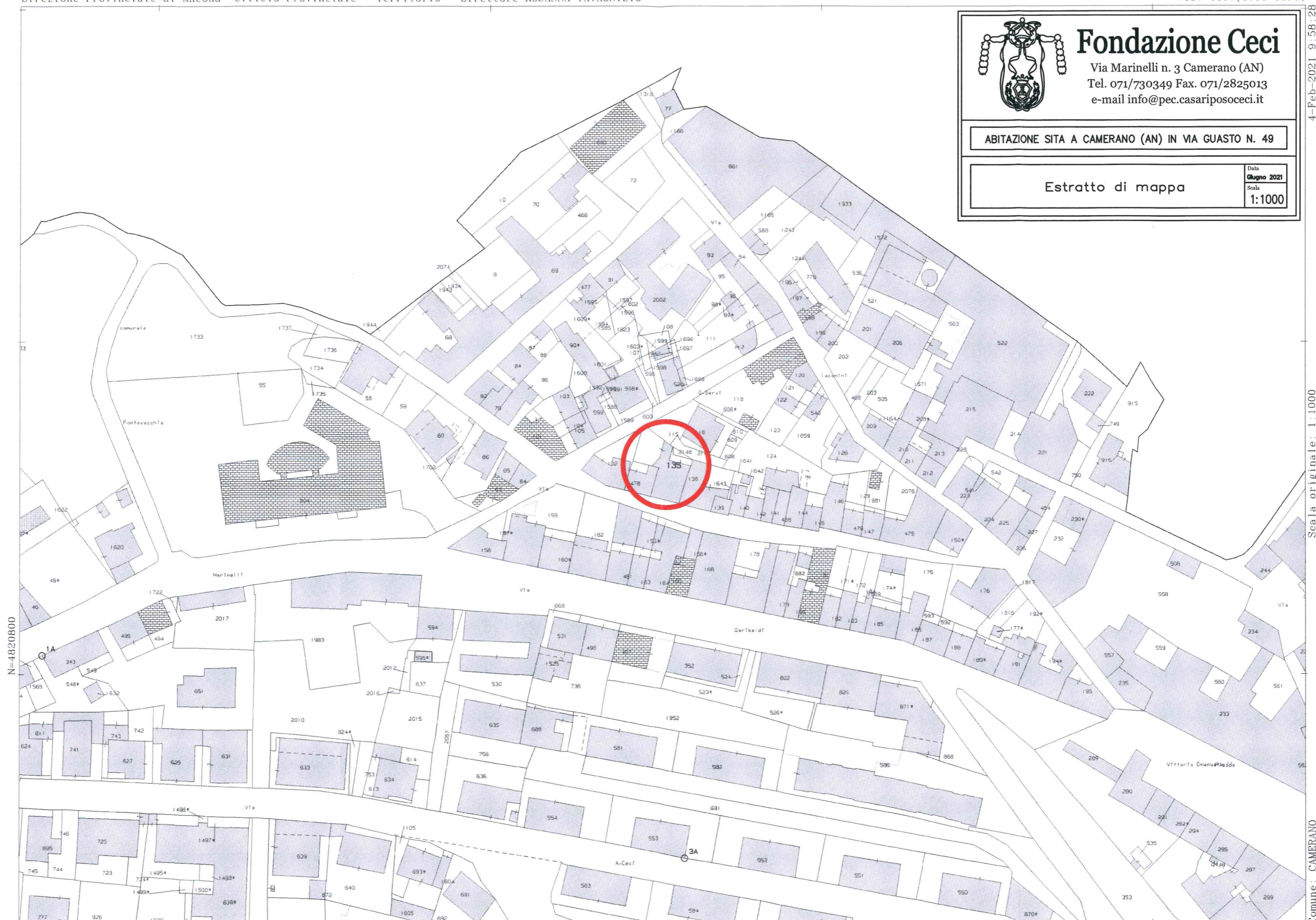

N=4820800

E=2402700

4-Feb-2021 9:58:28
Prot. n. 178190/2021
Scala originale: 1:1000
Dimensione cornice: 388.000 x 276.000 metri
Comune: CAMERANO
Foglio: 12 A11 A

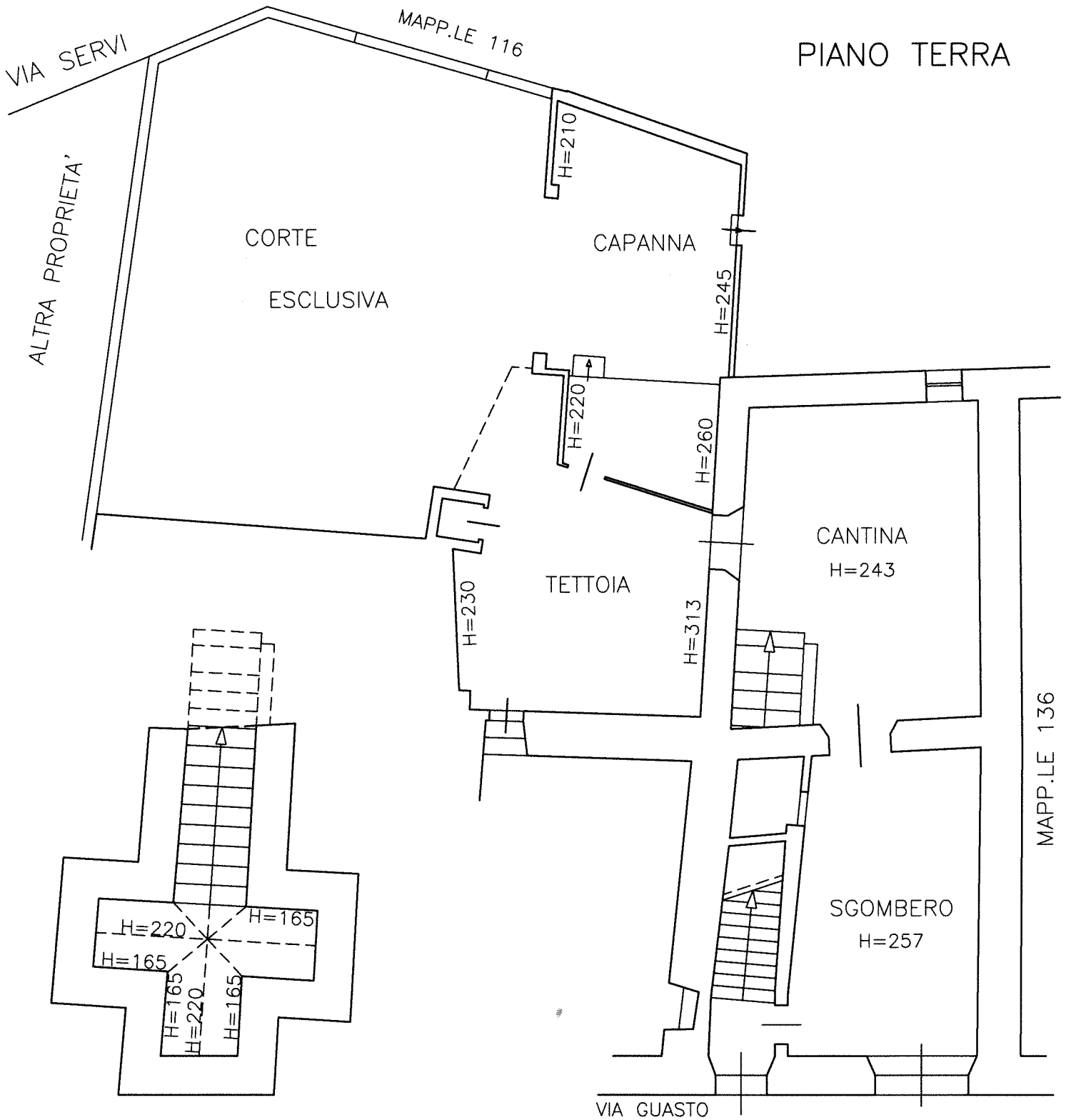

PIANO INTERRATO

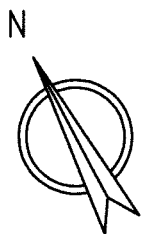

	<h2>Fondazione Ceci</h2> <p>Via Marinelli n. 3 Camerano (AN) Tel. 071/730349 Fax. 071/2825013 e-mail info@pec.casariposoceci.it</p>	
	<p>ABITAZIONE SITA A CAMERANO (AN) IN VIA GUASTO N. 49</p>	
<p>Planimetrie Piano Terra e Interrato</p>		<p>Data Giugno 2021 Scala 1:100</p>

PIANO PRIMO

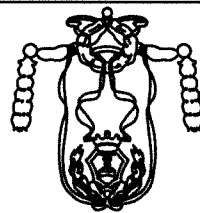
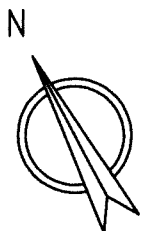
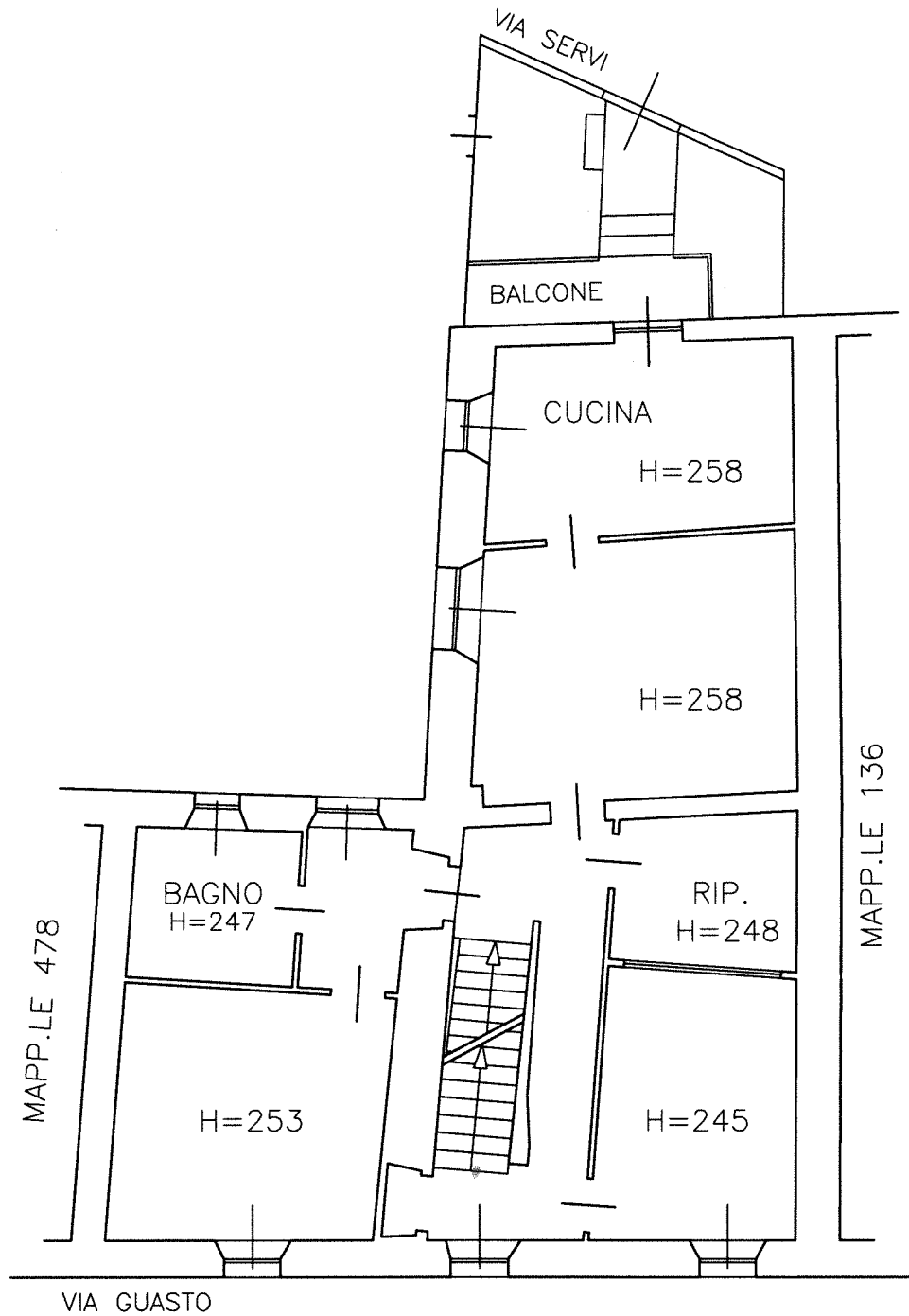

Fondazione Ceci

Via Marinelli n. 3 Camerano (AN)
Tel. 071/730349 Fax. 071/2825013
e-mail info@pec.casariposoceci.it

ABITAZIONE SITA A CAMERANO (AN) IN VIA GUASTO N. 49

Planimetria Piano Primo

Data
Giugno 2021
Scala
1:100

PIANO SECONDO

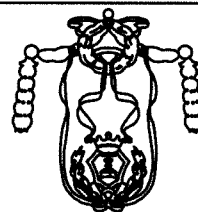
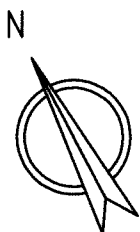
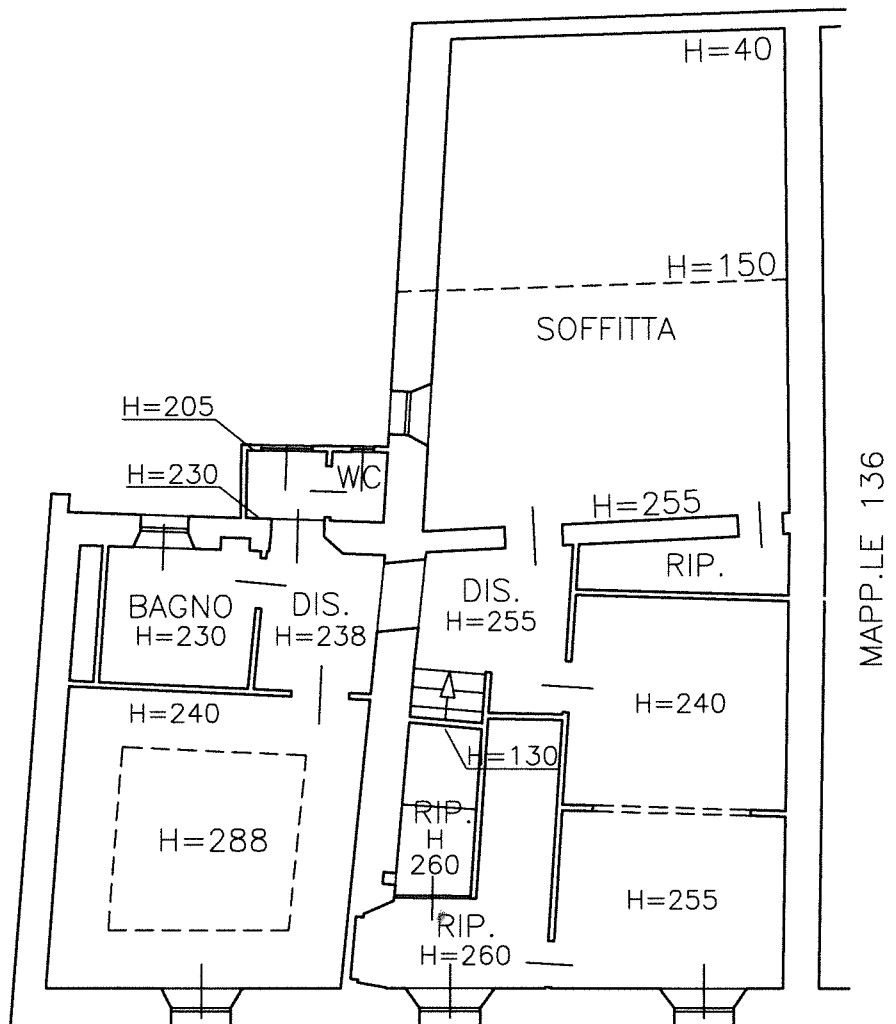

Fondazione Ceci

Via Marinelli n. 3 Camerano (AN)
 Tel. 071/730349 Fax. 071/2825013
 e-mail info@pec.casariposoceci.it

ABITAZIONE SITA A CAMERANO (AN) IN VIA GUASTO N. 49

Planimetria Piano Secondo

Data	Giugno 2021
Scala	1:100



FONDAZIONE "CECI"

Via G. P. Marinelli n. 3
60021 Camerano (AN)
Telefono: 071 730349
Fax: 071 2825013





FONDAZIONE "CECI"

Via G. P. Marinelli n. 3

60021 Camerano (AN)

Telefono: 071 730349

Fax: 071 2825013





FONDAZIONE "CECI"

Via G. P. Marinelli n. 3
60021 Camerano (AN)
Telefono: 071 730349
Fax: 071 2825013





FONDAZIONE "CECI"

Via G. P. Marinelli n. 3
60021 Camerano (AN)
Telefono: 071 730349
Fax: 071 2825013

